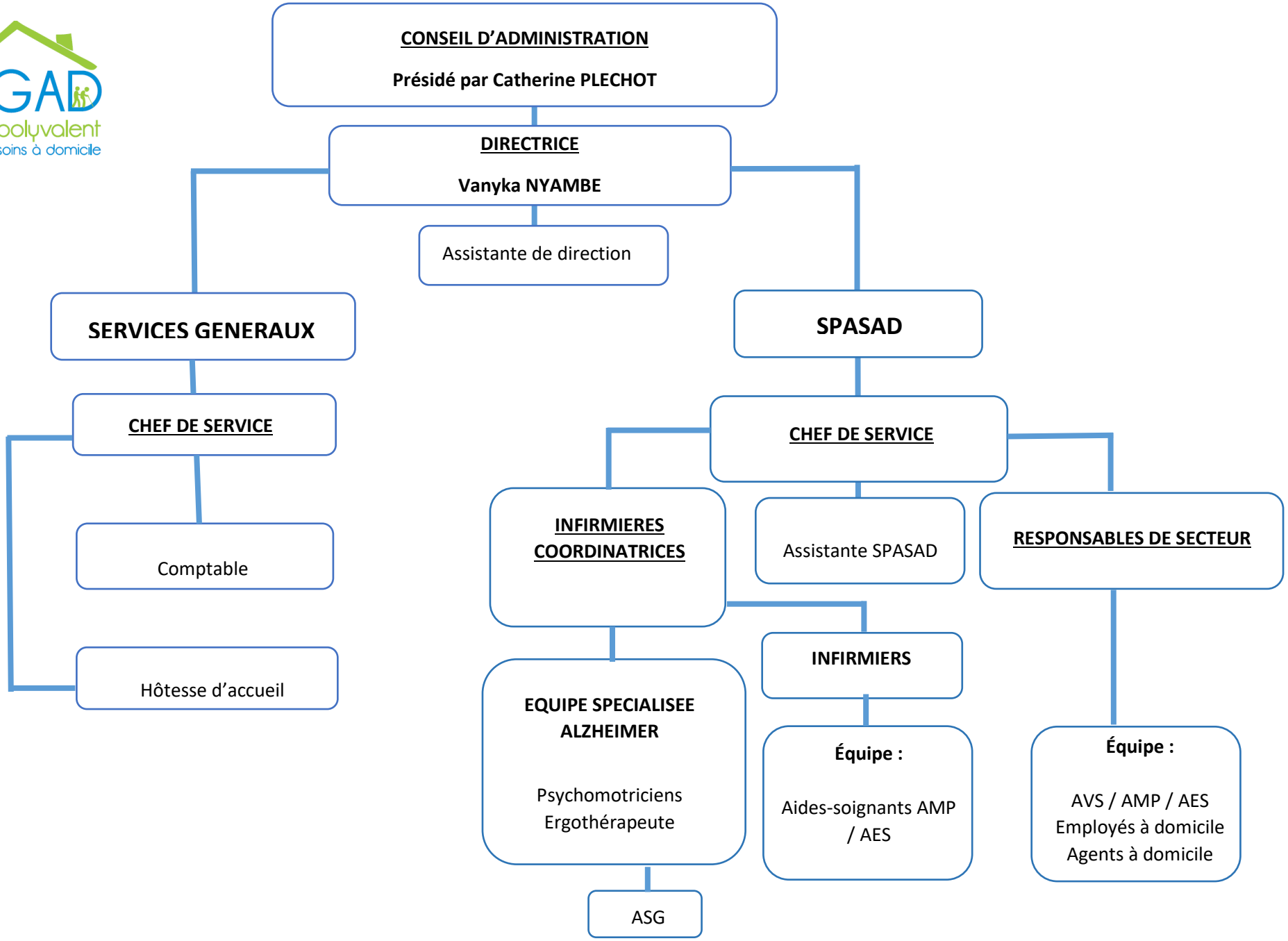
CONSEIL D'ADMINISTRATION
Présidé par Catherine PLECHOT
DIRECTRICE
Vanyka NYAMBE
Assistante de direction
SERVICES GENERAUX
CHEF DE SERVICE
Comptable
Hôtesse d'accueil
SPASAD
CHEF DE SERVICE
INFIRMIERES COORDINATRICES
Assistante SPASAD
RESPONSABLES DE SECTEUR
INFIRMIERS
EQUIPE SPECIALISEE ALZHEIMER
Psychomotriciens
Ergothérapeute
ASG
Équipe :
Aides-soignants AMP / AES
Équipe :
AVS / AMP / AES
Employés à domicile
Agents à domicile